EPS55532XM Einbauherd

Zugabe von Dampf für knusprige Backergebnisse

Zusätzlich zu all den Standard-Backofenfunktionen erzeugt die SteamBake-Funktion zu Beginn des Backvorgangs Dampf. Dadurch bleibt der Teig auf der Oberfläche feucht, die Backwaren bekommen eine goldene und schmackhafte Kruste und das Innere

Der Backofen mit Selbstreinigungsfunktion

Mit Aktivierung der Pyrolyse-Selbstreinigungsfunktion werden Schmutz, Fett und Essensreste im Ofen in Asche verwandelt. Diese können sie ganz leicht mit einem feuchten Tuch abwischen.

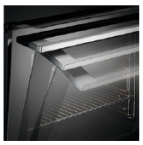

Luxuriöses Design und Spitzenleistung

Die in die Tür integrierte Softclosing Technologie sorgt dafür, dass die Tür stets sanft und leise schließt – Eleganz und Funktionalität der Spitzenklasse.

Weitere Vorteile:

- Das Heißluftsystem mit Ringheizkörper lässt die Luft im Garraum gleichmäßig zirkulieren. Dadurch ist der Garprozess schneller und energieeffizienter.
- Mit dem Display des Hexagon-Timers haben Sie die präzise Zubereitung noch besser im Griff
- Safe To Touch hält die Ofentür kühl und damit kann sie sicher berührt werden

Produktspezifikationen:

- SteamBake Backofen mit Feuchtigkeitszugabe
- Pyrolytische Selbstreinigung, 2-stufig
- SoftClosing
- MaxiKlasse™ mit extra großem Garraum
- Versenkknebel mit Edelstahlkappen
- Touch-Bedienung
- Elektronikuhr mit Timerfunktionen
- Elektronische Temperaturregelung
- Temperaturbereich von 30°C - 300°C
- Temperaturvorschlag
- Restwärmeanzeige und -nutzung
- Automatische Abschaltung für Backofen
- Türkontaktschalter für Licht
- Leichtreinigungstür und -ausstattung
- Glatte Innenwände aus Longclean-Emaille
- Einhängegitter mit Einschubhilfe
- Türverglasung: SafeToTouch Top
- Antifinger Edelstahl-Beschichtung
- Kindersicherung
- Backtabelle und Anzeige der Einschubebenen
- Kühlgebläse
- Schnellaufheizung zuschaltbar
- Garraumbeleuchtung 40 W Halogen
- Zubehör: 1 Backblech, 1 Fettpfanne , 1 Kombirost
- Automatische Ventilatorabschaltung bei Türöffnung
- Demo-Mode
- 71 Liter Garraum
- Energieeffizienzklasse: A+ (Spektrum A+++ - D)

Technische Daten:

- Bauart : Einbauherd
- Gerätetyp : SteamBake Backofen mit Feuchtigkeitszugabe
- Energieffizienzklasse : A+ (Spektrum A+++ bis D)
- Reinigung : Pyrolytische Selbstreinigung
- Bedienung : Versenkknebel
- Einbaumaße HxBxT (mm) : 600x560x550
- Temperaturbereich : 30°C - 300°C
- Mitgeliefertes Zubehör : FlexiRunners™ – Vollauszug (3 Paar)
- Nettovolumen Backraum (L) : 71
- Farbe : Edelstahl mit Antifingerprint
- Gerätemaße HxBxT (mm) : 594x595x567
- Beheizungarten : Ober-/Unterhitze, Auftauen, Grillstufe 1, Feuchte Umluft, Pizzastufe, Heißluft mit Ringheizkörper, Heißluft mit Ringheizkörper Plus, Umluftgrillen
- Anschlusswert (Watt) : 11300
- Leistung Grill (Watt) : 2300
- EAN-Nummer : 7332543563982
- Volt : 230
- Absicherung (A) : 3x16
- Bruttogewicht (kg) : 40.5
- Nettogewicht (kg) : 39.5
- Energieverbrauch konventionell (kWh) : 1.09
- Energieverbrauch Umluft/Heißluft (kWh) : 0.69
- Beleuchtungsart : 1, oben Halogen
- Beleuchtung (Watt) : 40
- Anschlusskabel : nein
- Netzstecker : No
- UVP : 1376.00

Produktbeschreibung:

Touch, Energieeffizienzklasse A+, pyrolytische Selbstreinigung, SteamBake Feuchtigkeitszugabe, Softclosing, Elektronikuhr, Versenkknebel mit Edelstahlkappen, 8 Beheizungsarten, elektronische Temperaturregelung, Temperaturvorschlag, Schnellaufheizung zuschaltbar, FlexiRunners - Vollauszug (3 Paar), 1 Backblech, 1 Fettpfanne, 1 Kombirost

IEE64070XB Einbaukochfeld

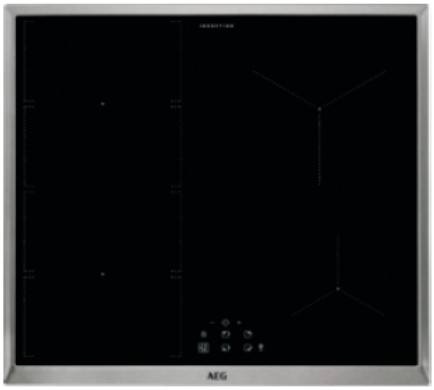

FlexiBridge für eine maximale Flexibilität beim Kochen

Dank der speziellen 4-Zonen FlexiBridge-Kochzone können Sie die zu kombinierenden Zonen auswählen und somit kleines bis hinzu übergroßes Kochgeschirr auf der Kochzone unterbringen.

Zusätzliche Touch-Bedienelemente sorgen für mehr Komfort

Dieses Induktions-Kochfeld verfügt über Touch-Bedienelemente auf dem Kochfeld und sorgt für mehr Komfort. So lassen sich bequem zusätzliche Funktionen wie Timer, Power oder Stop&Go einstellen. Das bedeutet Präzision bei jedem Schritt des Rezepts für einen großartigen Geschmack.

Hob²Hood-Funktion: das Kochfeld steuert die Dunstabzugshaube

Das einzigartige Hob²Hood-Anschlusssystem dieses Kochfelds kommuniziert mit Hob²Hood-Dunstabzugshauben, indem es je nach Bedarf automatisch die Beleuchtung einschaltet und das Gebläse je nach Kochvorgang regelt.

Weitere Vorteile:

- MaxiSense®, das flexible Kochfeld – freie Platzwahl für Ihr Kochgeschirr
- Kratzfeste Oberfläche für einfache Reinigung
- Dank dieser Tastensperre ändern sich selbst beim Aufwischen von Spritzern die Kochfeldeinstellungen nicht unbeabsichtigt. Eine tolle Möglichkeit den

Produktspezifikationen:

- Herdgebundenes Kochfeld, kombinierbar mit einem Einbauherd
- Beheizungsart: Induktion
- OptiFit Frame - Edelstahlrahmen
- Hob²Hood-Funktion: das Kochfeld steuert die Dunstabzugshaube je nach Leistung
- Ansteuerung über Touch Control-Berührungssensor
- Kochzonen mit Power-Funktion
- FlexiBridge kombiniert bis zu 4 ovale Kochzonen
- Pause-Funktion
- Elektronische Anzeigen für alle Kochzonen
- Elektronische Automatikkochstellen
- Automatische Topferkennung
- Öko-Timer
- CountUp-Timer
- Kurzzeitwecker
- OptiHeat Control - 3stufige Restwärmeanzeige
- OffSound Control
- Kindersicherung
- Verriegelungsfunktion
- Leistungsabhängige Abschaltautomatik
- OptiFix: einfaches Installationskonzept
- SlimFit-Design- für den Einbau in jede Arbeitsplattentiefe: min. 12 mm, bei gleichzeitiger Installation einer Schublade oder min. 28 mm mit einem AEG-Backofen/-Herd darunter. Kein Einbau eines Schutzbodens erforderlich.
- Glasfarbe Schwarz

Technische Daten:

- Bauart : Herdgebundenes Kochfeld
- Art des Kochfeldes : Induktions-Kochzonen
- Gerätebreite (cm) : 60
- Einbau : aufliegend
- Bedienungsart : Slider Touch
- Anschlusswert (Watt) : 7350
- Rahmenart : OptiFit Frame Edelstahlrahmen
- Einbau-Maße : 46x560x490
- Anzahl Kochzonen : 4
- Farbe : Schwarz
- EAN-Nummer : 7332543564699
- EAN-Nummer : 7332543564699
- Einbauhöhe (mm) : 46
- Gerätebreite (mm) : 576
- Gerätetiefe (mm) : 516
- Ausschnittmaß Breite (mm) : 560
- Ausschnittmaß Tiefe (mm) : 490
- Kochzone vorne links, Leistung und Durchmesser : 2300/3200W/220mm
- Kochzone hinten links, Leistung und Durchmesser : 2300/3200W/220mm
- Kochzone vorne rechts, Leistung und Durchmesser : 1400/2500W/145mm
- Kochzone hinten rechts, Leistung und Durchmesser : 2300/3200W/210mm
- Volt : 220-240/400V2N
- UVP : 1121.00

Produktbeschreibung:

60 cm 4-fach Induktionskochfeld, MaxiSense, FlexiBridge, Touch Control, Hob²Hood, SlimFit Design (kein Schutzboden erforderlich)